



SEINFRA

PREFEITURA DE
**SÃO GONÇALO
DO AMARANTE**

SECRETARIA DE INFRAESTRUTURA



**PROJETOS /
PLANTAS /
CROQUIS**

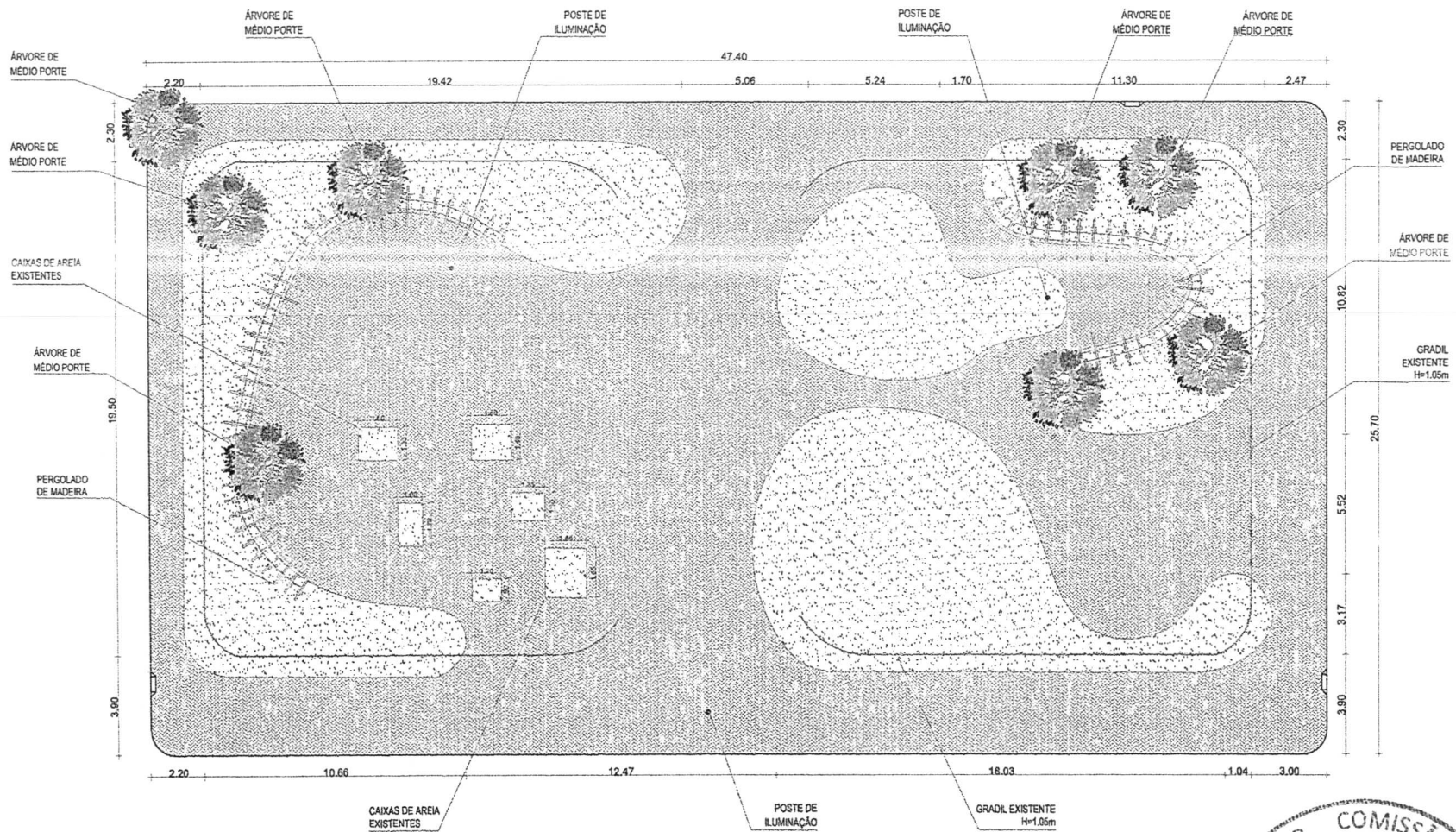

LEGENDA		
	PISO INTERTRAVADO EXISTENTE	783,13m²
	ÁREA PERMEÁVEL	434,35m²

DIEGO FERNANDO LIMA
 ENGº CIVIL - CREA: 56373 - D
 CPF: 022.224.053-94

PLANTA BAIXA (EXISTENTE)
 1:125
 COMISSÃO PERMANENTE DE LICITAÇÃO
 SÃO GONÇALO DO AMARANTE-CE
 467



PROJETO DE REFORMA		FRANCHA 01/06
CONTEÚDO PLANTA BAIXA EXISTENTE		
OBRA: REFORMA - PRAÇA DAS CRIANÇAS		
PROPRIETÁRIO: SECRETARIA DE INFRAESTRUTURA		
CNPJ: -		
ENDEREÇO: AV CORONEL NECO MARTINS, SN - SÃO GONÇALO DO AMARANTE, CEARÁ.		
ÁREAS:		
ÁREA EXISTENTE:	ÁREA DE COBERTA:	
ÁREA A CONSTRUIR:	ÁREA TOTAL:	
TOTAL DE PAVIMENTOS:		
TOTAL DE OCUPAÇÃO:		
ESCALA:	1:125	
DATA: 16 DE FEVEREIRO DE 2022		
DESENHISTA: BEATRIZ HERCULANO		
PROPRIETÁRIO:		
RES. TÉCNICO:		
ARQUITETA E URBANISTA CAU:		
APROVO PREFERURA:		

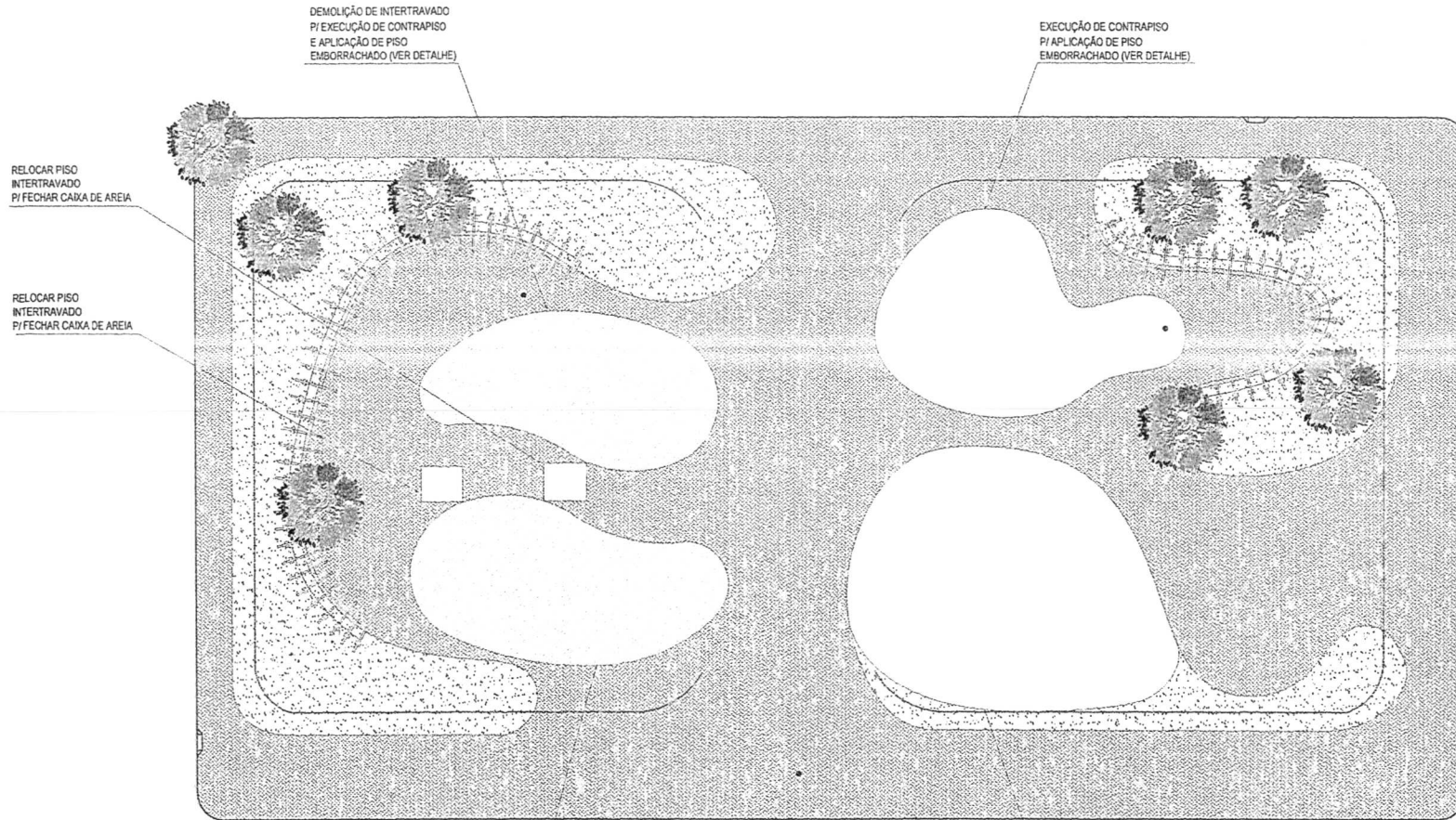

DEMOLIÇÃO DE INTERTRAVADO
P/ EXECUÇÃO DE CONTRAPISO
E APLICAÇÃO DE PISO
EMBORRACHADO (VER DETALHE)

EXECUÇÃO DE CONTRAPISO
P/ APLICAÇÃO DE PISO
EMBORRACHADO (VER DETALHE)

RELOCAR PISO
INTERTRAVADO
P/ FECHAR CAIXA DE AREIA

RELOCAR PISO
INTERTRAVADO
P/ FECHAR CAIXA DE AREIA

DEMOLIÇÃO DE INTERTRAVADO
P/ EXECUÇÃO DE CONTRAPISO
E APLICAÇÃO DE PISO
EMBORRACHADO (VER DETALHE)

EXECUÇÃO DE CONTRAPISO
P/ APLICAÇÃO DE PISO
EMBORRACHADO (VER DETALHE)

LEGENDA	
DEMOLIR	A=93,81m ²
CONSTRUIR	A=256,66m ²
QUADRO DE ÁREAS	
PISO INTERTRAVADO A SER DEMOLIDO	A=93,81m ²
PISO INTERTRAVADO A SER RELOCADO	A=4,32m ²
CONTRAPISO A SER EXECUTADO	A=252,34m ²

Diego Fernando Lima
DIEGO FERNANDO LIMA
 ENG^o CIVIL - CREA: 56373 - D
 CPF: 022.224.053-94

PLANTA BAIXA
(DEMO / CONST)

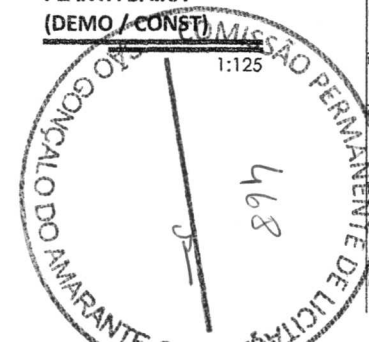

 SEINFRA	
PROJETO DE REFORMA	FRANCHA 02/06
CONTEÚDO PLANTA BAIXA DEMOLIR/CONSTRUIR	
OBRA: REFORMA - PRAÇA DAS CRIANÇAS PROPRIETÁRIO: SECRETARIA DE INFRAESTRUTURA CNPJ: - ENDEREÇO: AV CORONEL NÉCO MARTINS, SN - SÃO GONÇALO DO AMARANTE, CEARÁ.	
ÁREAS: ÁREA EXISTENTE: ÁREA DE COBERTA: ÁREA A CONSTRUIR: ÁREA TOTAL:	
TOTAL DE PAVIMENTOS:	
TOTAL DE OCUPAÇÃO:	
ESCALA: 1:125	
DATA: 16 DE FEVEREIRO DE 2022	
DESENHO: BEATRIZ HERCULANO	
PROPRIETÁRIO:	
RESP. TÉCNICO:	
ARQUITETA E URBANISTA CAU:	
APROVO: PREFEREÇA	

RECUPERAR PERGOLADO DE MADEIRA, TROCAR PEÇAS DANIFICADAS, REMOVER PINTURA EXIST. E ENVERNIZAR

SUBSTITUIÇÃO DE GRADIL EXISTENTE POR NYLOFOR NA COR BRANCA H=1.00m

RECUPERAR PERGOLADO DE MADEIRA, TROCAR PEÇAS DANIFICADAS, REMOVER PINTURA EXIST. E ENVERNIZAR

EXECUÇÃO DE TAMPO EM CONCRETO MOLDADO "IN LOCO" SOBRE BANCOS EXISTENTES (VER DETALHE)

PISO EMBORRACHADO APLICADO SOBRE CONTRAPISO (VER DET.)

EXECUÇÃO DE TAMPO EM CONCRETO MOLDADO "IN LOCO" SOBRE BANCOS EXISTENTES (VER DETALHE)

PREVER INSTALAÇÃO DE EMB. DE SOLO BALIZADOR ENTRE PERGOLADO

ARBUSTO MÉDIO PORTE ALAMANDA AMARELA (QUANT = 35 UNID)

ARBUSTO MÉDIO PORTE ALAMANDA AMARELA (QUANT = 70 UNID)

PISO EMBORRACHADO APLICADO SOBRE CONTRAPISO (VER DET.)

SUBSTITUIÇÃO DE GRADIL EXISTENTE POR NYLOFOR NA COR BRANCA H=1.00m

LEGENDA MOBILIÁRIO			
SÍMBOLO	MODELO REF.	DESCRIÇÃO	QUANT.
		BANCO PADRÃO SEINFRA	12
		LIXEIRA PADRÃO SEINFRA	6
		EMBUTIDO DE SOLO P/ JARDIM	25

LEGENDA PLAYGROUND		
A	CASA TARZAN	1 UNID
B	TOCAR RÚSTICO I	1 UNID
C	TOCAR RÚSTICO BABY	1 UNID
D	CASA COM VARANDA	1 UNID
E	GANGORRA	2 UNID
F	ESCALADA	2 UNID

QUADRO DE MATERIAIS		
REF.	MATERIAL	QUANT.
	PISO INTERTRAVADO	A=694,26m ²
	PISO EMBORRACHADO	A=252,36m ²
	GRAMA ESMERALDA	A=270,86m ²

Diego Fernando Lima
DIEGO FERNANDO LIMA
 ENGº CIVIL - CREA: 56373 - D
 CPF: 022.224.053-94



PROJETO DE REFORMA		PRANCHA 03/06
CONTEÚDO PLANTA DE REFORMA		
OBRA: REFORMA - PRAÇA DAS CRIANÇAS		
PROPRIETÁRIO: SECRETARIA DE INFRAESTRUTURA		
CNPJ: -		
ENDEREÇO: AV CORONEL NECO MARTINS, SN - SÃO GONÇALO DO AMARANTE, CEARÁ.		
ÁREAS:		
ÁREA EXISTENTE:	ÁREA DE COBERTA:	
ÁREA A CONSTRUIR:	ÁREA TOTAL:	
TOTAL DE PAVIMENTOS:		
TOTAL DE OCUPAÇÃO:		
ESCALA	1:125	
DATA	14 DE FEVEREIRO DE 2022	
DESENHADO POR	BEATRIZ HERCULANO	
PROPRIETÁRIO		
RESP. TÉCNICO CAU		
ARQUITETA E URBANISTA CAU:		
APROVO PREFEITURA		



IMAGEM REFERÊNCIA



BANCO EM MADEIRA MACIÇA ENVERNIZADA C/ BASE DE FERRO PINTADO NA COR PRETA

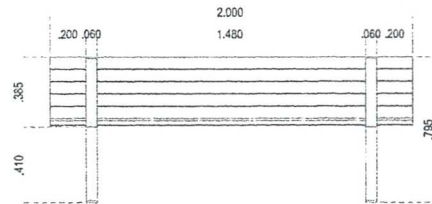
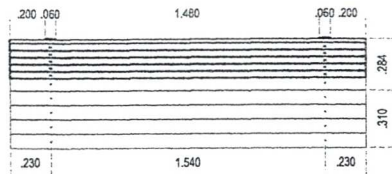
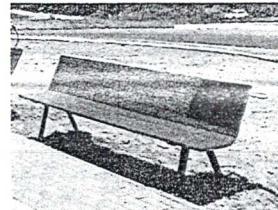
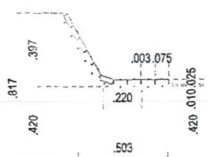

DETALHE BANCO

1:20

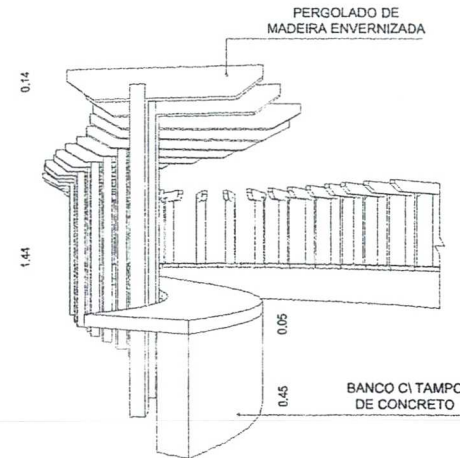

DETALHE PERGOLADO

S/E

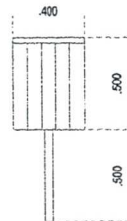
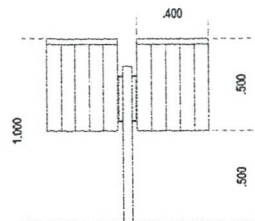

LIXEIRA EM MADEIRA MACIÇA ENVERNIZADA C/ BASE DE FERRO PINTADO NA COR PRETA

IMAGEM REFERÊNCIA

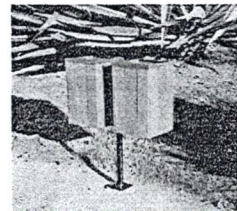

CAMADA DECORATIVA DE PISO DE BORRACHA EPDM MOLDADO EM LOCO EM LOCO NAS CORES INDICADAS NA PLANTA H: 1 CM



IMAGEM REFERÊNCIA



DETALHE PISO EPDM

1:20

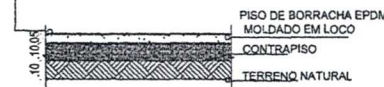
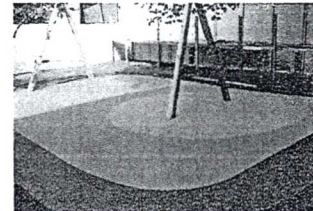
DETALHE LIXEIRA

1:20

Diego
DIEGO FERNANDO LIMA
 ENGº CIVIL - CREA: 56373 - D
 CPF: 022.224.053-94



PROJETO DE REFORMA

CONTEÚDO DETALHAMENTOS

PRANCHA 05/06

OBRA: REFORMA - PRAÇA DAS CRIANÇAS
 PROPRIETÁRIO: SECRETARIA DE INFRAESTRUTURA
 CNPJ: -
 ENDEREÇO: AV CORONEL NECO MARTINS, SN - SÃO GONÇALO DO AMARANTE, CEARÁ.

ÁREAS:
 ÁREA EXISTENTE: ÁREA DE COBERTA:
 ÁREA A CONSTRUIR: ÁREA TOTAL:

TOTAL DE PAVIMENTOS:

TOTAL DE OCUPAÇÃO:

ESCALA 1.75
 DATA 16 DE FEVEREIRO DE 2022

DESENHO
BEATRIZ HERCULANO

PROPRIETÁRIO

RESP. TÉCNICO CAU

ARQUITETA E URBANISTA CAU:

APROVO
 PREFEITURA

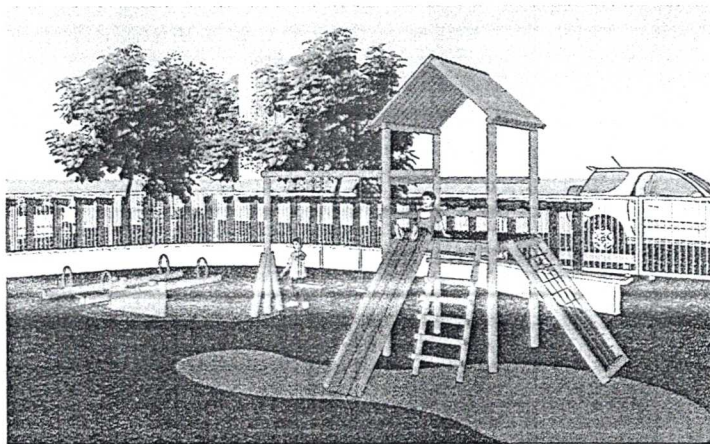

CASA TARZAN

S/E

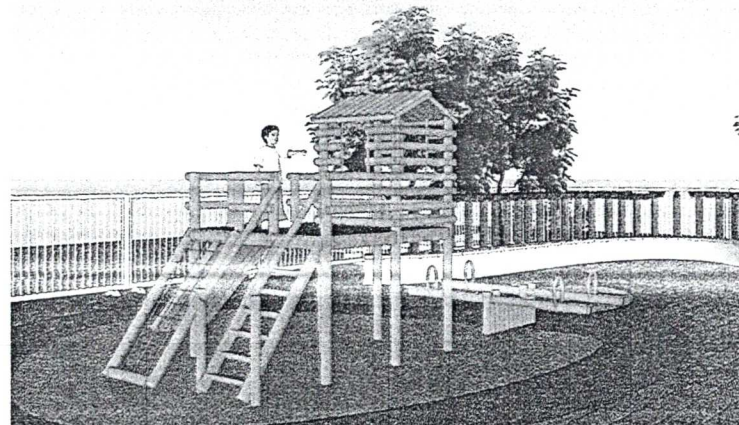

CASA COM VARANDA

S/E

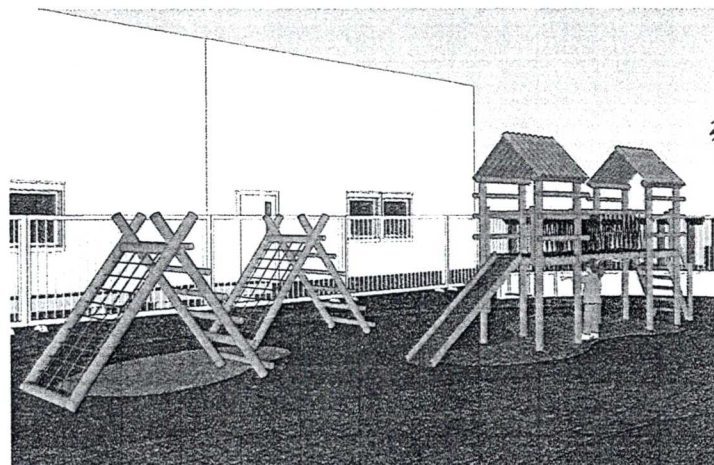

TOCAR RÚSTICO BABY

S/E

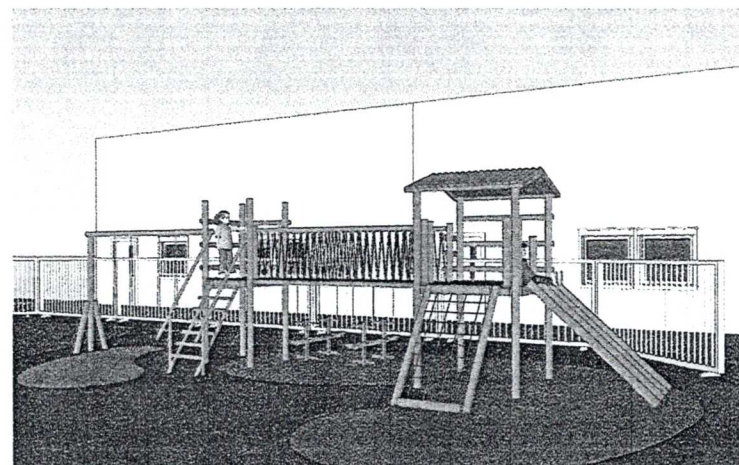

TOCAR RÚSTICO I

S/E

Diego Fernando Lima
DIEGO FERNANDO LIMA
 ENGº CIVIL - CREA: 56373 - D
 CPF: 022.224.053-94



PROJETO DE REFORMA	PRANCHA 06/06
CONTEÚDO PERSPECTIVAS 3D PLAY GROUND	

OBRA: REFORMA - PRAÇA DAS CRIANÇAS
 PROPRIETÁRIO: SECRETARIA DE INFRAESTRUTURA
 CNPJ: -
 ENDEREÇO: AV CORONEL NECO MARTINS, SN - SÃO GONÇALO DO AMARANTE, CEARÁ.

ÁREAS:	
ÁREA EXISTENTE:	ÁREA DE COBERTA:
ÁREA À CONSTRUIR:	ÁREA TOTAL:

TOTAL DE PAVIMENTOS:

TOTAL DE OCUPAÇÃO:

ESCALA: S/E

DATA: 16 DE FEVEREIRO DE 2022

DESENHO:
BEATRIZ HERCULANO

PROPRIETÁRIO:

RESP. TÉCNICO CAU:

 ARQUITETA E URBANISTA CAU:

APROVO
 PREFEREÇA



SEINFRA

PREFEITURA DE
**SÃO GONÇALO
DO AMARANTE**

SECRETARIA DE INFRAESTRUTURA



MEMORIAL DESCRITIVO



**MEMORIAL DESCRITIVO
E ESPECIFICAÇÕES TÉCNICAS**

PROJETO BÁSICO ARQUITETÔNICO

OBRA: REFORMA – PRAÇA DAS CRIANÇAS

**ENDEREÇO: AV CORONEL NECO MARTINS, SN - SÃO GONÇALO DO
AMARANTE (SEDE)**

MUNICÍPIO: SÃO GONÇALO DO AMARANTE – CE

DATA: FEVEREIRO/2022



PROPONENTE: Prefeitura Municipal de São Gonçalo do Amarante

CNPJ: 07.533.656/0001-19

Obra: Reforma - Praça das Crianças

Área total: 1217,32m²

Endereço: Av. Coronel Neco Martins, SN - Sede

Localização do Município

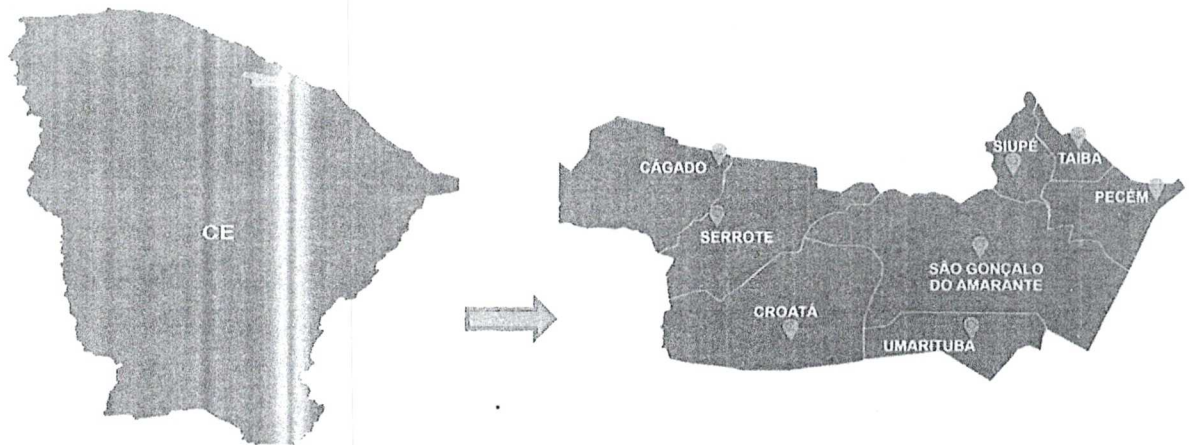

Partido Arquitetônico

O presente projeto destina-se a reforma de uma praça localizada na Sede do Município de São Gonçalo do Amarante - CE.

Durante a elaboração do projeto admitiu-se um padrão na sua estrutura urbana e paisagística, com o objetivo de criar uma identidade visual através desta intervenção entre as outras localidades que receberem este benefício.

O partido arquitetônico adotado no projeto está em concordância com a topografia e condições climáticas do local, procurou-se desenvolver um projeto moderno e funcional adaptando o mesmo à cultura, costumes e identidade da região.

A premissa básica foi a criação de um ambiente o qual lhe permite acessos destinados aos

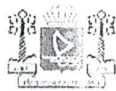

seguintes tipos de atividades:

- Diversão
- Lazer

A configuração dos canteiros e jardins foram concebidos obedecendo as zonas dispostas no espaço projetado, possibilitando assim uma paisagem dinâmica ao longo de toda área de circulação desta urbanização.



Especificação de Materiais

Os materiais escolhidos para a execução deste projeto foram selecionados levando em consideração a qualidade, durabilidade, beleza, facilidade de manutenção e fidelidade aos conceitos adotados no partido arquitetônico. Com isso, determinamos a obtenção de cada material sugerido em projeto, evitando assim a fuga do que foi planejado pelos profissionais responsáveis.

- **Urbanização**

Piso de concreto intertravado, tipo Paver. Modelo tipo platô, 19,9X10X4cm. Cor: Natural/ Cinza

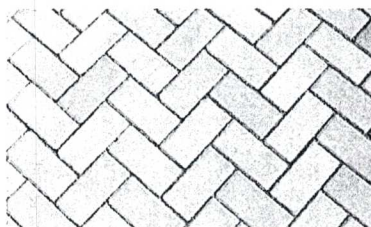

Piso em concreto intertravado, tipo Paver. Modelo platô, 19,9 x 10 x 4cm. Cor: vermelho.





Vegetação de forração: grama esmeralda

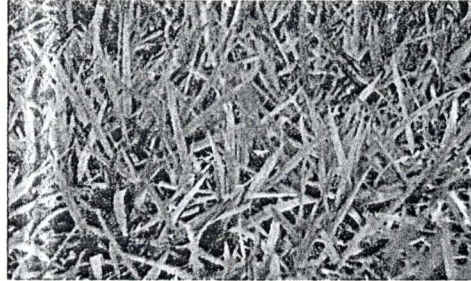

Piso de borracha EPDM cores variadas

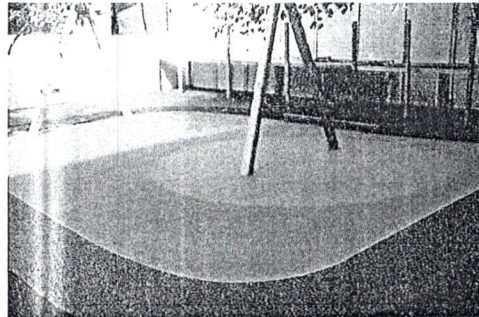

- **Mobiliários**

Casa Tarzan





Tocar rústico I

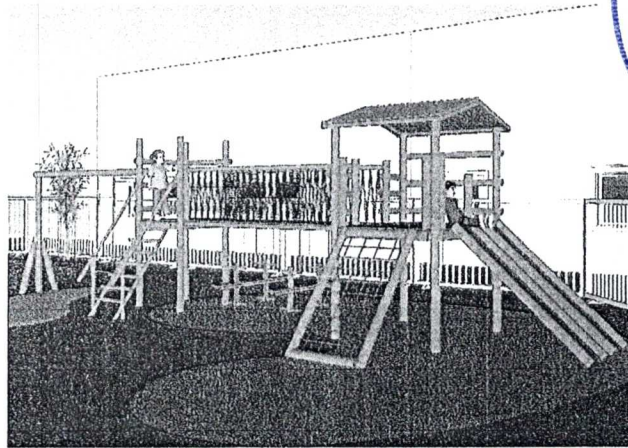

Tocar rústico baby

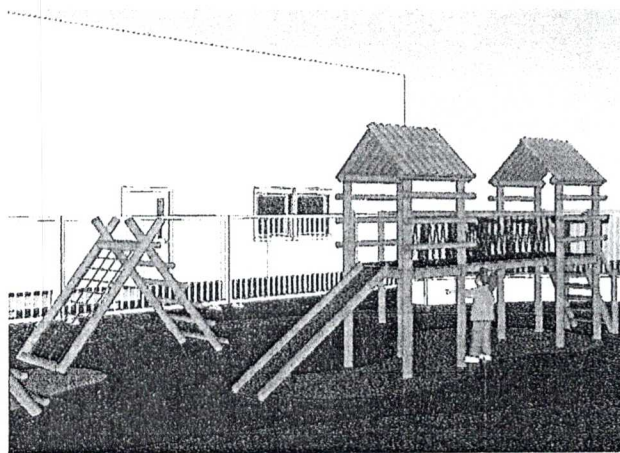

Casa com varanda

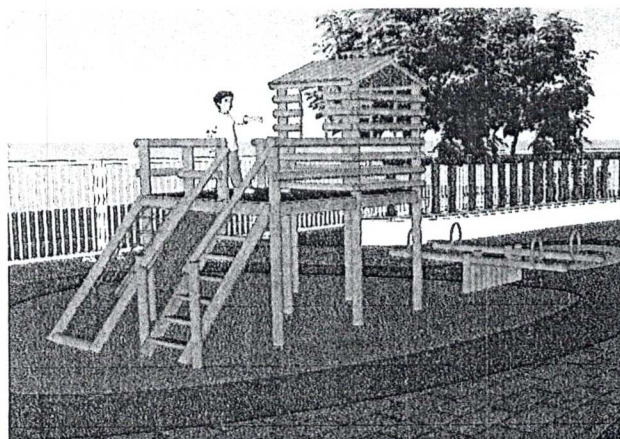



- **Paisagismo**

CANTEIROS e JARDINS:

Vegetação de forração: grama esmeralda em placas.

ÁRVORES:

Permanecerão árvores já existentes.

BANCOS

Bancos padrão Seinfra em madeira maciça envernizada com base de ferro pintado na cor preta (ver detalhamento).

LIXEIRA SELETIVA

Lixeiras padrão Seinfra em madeira maciça envernizada com base de ferro pintado na cor preta (ver detalhamento).

Quadro de Áreas

PISO INTERTRAVADO	A=694,26m ²
PISO EMBORRACHADO	A=252,36m ²
GRAMA ESMERALDA	A=270,86m ²

DIEGO FERNANDO LIMA
ENG^o CIVIL - CREA: 56373 - D
CPF: 022.224.053-94

Diego Fernando Lima
Engenheiro Civil
Portaria no 113.29.03/2021